

LA SICILIA

15 GIUGNO 2009

magazzini o depositi»

5

## LA RICHIESTA DI FLAI-CGIL, FAI-CISL E UILA-UIL AL PREFETTO Cig in deroga per gli agrumicoli per il maltempo 2008

Le organizzazioni sindacali Flai-Cgil, Fai-Cisl e Uila-UIL di Catania e Caltagirone, hanno presentato alla Prefettura di Catania un documento in cui viene rimarcata «la grave crisi che

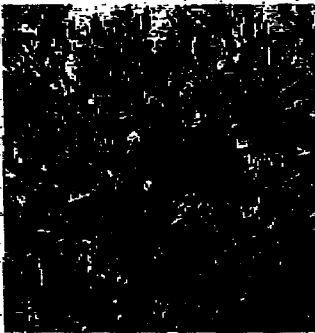

gli addetti in tale comparto».

I numeri del 2008 parlano chiaro: il comparto agrumicolo della nostra provincia, unitamente a quelle di Siracusa e Enna, è stato colpito da av-

versità atmosferiche determinando un calo di giornate pari al 40%.

Considerato che l'accordo Stato-Regione dello scorso 1° aprile ha destinato alla Regione Sicilia ingenti risorse finanziarie per gli ammortizzatori sociali in deroga, i sindacati ritengono opportuno che parte di tali risorse vengano destinate per la riconferma nell'anno 2008 dello stesso numero di giornate del 2007 per tutti i lavoratori del settore agrumicolo siciliano colpito dalla calamità, ai fini del godimento delle prestazioni previdenziali e assistenziali.

Tali prestazioni devono essere riconosciute ai lavoratori iscritti negli elenchi anagrafici dei Comuni danneggiati da eventi calamitosi individuati con decreto del Ministro delle politiche agricole alimentari e forestali, pubblicato il 5 marzo 2009, ove sono stati dichiarati calamitati

per le gelate di febbraio 2008 i Comuni delle province di Catania, Siracusa e Enna».

Flai-Cgil, Fai-Cisl e Uila-UIL di Catania e Caltagirone chiedono al prefetto di sollecitare il presidente della Regione unitamente all'assessorato Agricoltura e foreste e all'assessorato al Lavoro, per convocare un apposito "tavolo" con le organizzazioni sindacali e datoriali e gli enti regionali istituzionalmente preposti. Obiettivo: attivare la procedura prevista dalla normativa per utilizzare gli ammortizzatori sociali in deroga, assicurando così un concreto sostegno al reddito dei lavoratori del comparto agrumicolo delle province colpite dalla calamità. L'urgenza dell'incontro è determinata dall'approssimarsi del pagamento dell'indennità di disoccupazione agricola da parte dell'Inps.